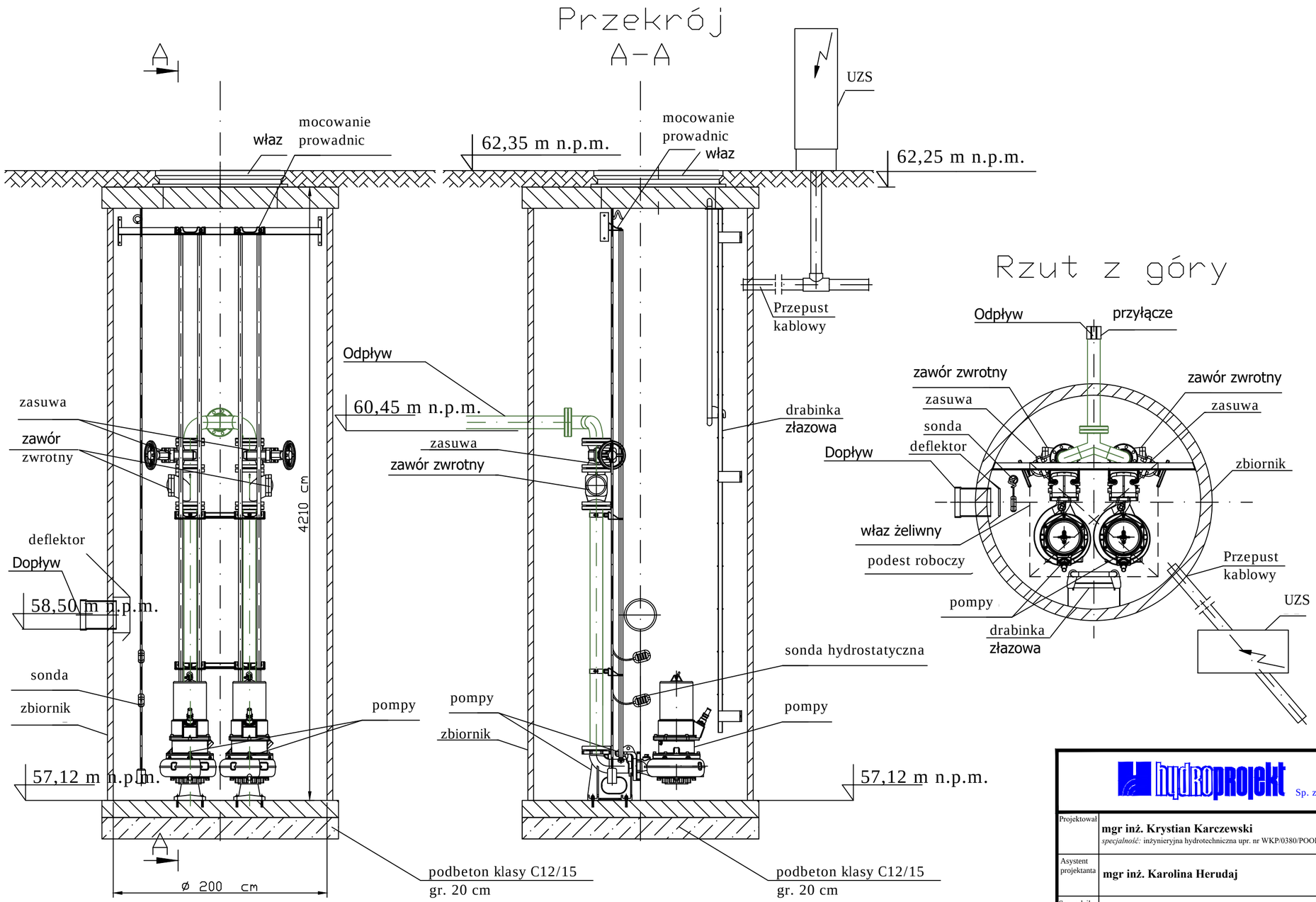

Rzut z góry

hydroprojekt Sp. z o.o.			Inwestycja: **Projekt Budowlany sieci drenażowej w rejonie osiedla Koszyce - Etap I**		
Projektował	**mgr inż. Krystian Karczewski** *specjalność:* inżynieryjna hydrotechniczna upr. nr WKP/0380/POOH/19		Nazwa rysunku: **Rzut i przekrój poprzeczny przepompowni**		
Asystent projektanta	**mgr inż. Karolina Herudaj**				
Sprawdził	**mgr inż. Damian Franczak** *specjalność:* konstrukcyjno-budowlana upr. nr WKP/0210/ZOOK/06				
Stadium: **PROJEKT TECHNICZNY**		Data 08.12.2025r.	Nr arch.: 3513/24	Nr zlecenia: ZIR-1/Projekt/2024	Skala: 1:25	Nr rys.: **5**